ДЕПАРТАМЕНТ ОБРАЗОВАНИЯ, НАУКИ
И МОЛОДЕЖНОЙ ПОЛИТИКИ
ВОРОНЕЖСКОЙ ОБЛАСТИ

ПАСПОРТ
ДОРОЖНОЙ БЕЗОПАСНОСТИ
ОБРАЗОВАТЕЛЬНОГО УЧРЕЖДЕНИЯ

СОГЛАСОВАНО

Руководитель отдела по образованию
Руководитель органа управления образование
Администрации Палехского муниц. р-на
(подпись) Е. И. Княмина (Ф.И.О.)
22. 08. 2013 г.
(дата)

УТВЕРЖДАЮ

Директор
Руководитель образовательного учреждения
МБОУ Палехская СОШ
(подпись) В. Н. Кямисова (Ф.И.О.)
21 августа 2013 г
(дата)

СОГЛАСОВАНО

Начальник ОГИБДД отдела МВД России
Руководитель подразделения ГИБДД УОМВД, звание
по Палехскому району капитан полиции
(подпись) И. Лосевой (Ф.И.О.)
(дата)

ПАСПОРТ

дорожной безопасности образовательного учреждения

муниципальное казённое общеобразовательное учреждение
Палехская средняя общеобразовательная школа

(наименование образовательного учреждения, филиала образовательного учреждения)

Общие сведения

Муниципальное казенное общеобразовательное учреждение Логорненская средняя общеобразовательная школа

(Полное наименование ОУ)

Тип ОУ общеобразовательное учреждение

Юридический адрес ОУ: 397612, Воронежская обл., Калачеевский р-н, с. Логорное, ул. Школьная, дом 12

Фактический адрес ОУ: 397612, Воронежская обл. Калачеевский р-н, с. Логорное, ул. Школьная, дом 12.

Руководители ОУ:

Директор (заведующий) Клишова Валентина Николаевна 8(47363)59-1-82

(фамилия, имя, отчество) (телефон)

Заместитель директора по учебной работе Гостева Татьяна Михайловна 8(47363)59-1-82

(фамилия, имя, отчество) (телефон)

Заместитель директора по воспитательной работе. Пономарева Дарья Сергеевна 8(47363)59-1-82

(фамилия, имя, отчество) (телефон)

Ответственные работники муниципального органа управления образованием начальник хоз. группы отдела по образованию Администрации Калачеевского муниципального р-на Сумарова Наталья Ивановна

(должность) (фамилия, имя, отчество)

8(47363) 22-1-83

(телефон)

Ответственные от Госавтоинспекции начальник ОГИБДД отдела МВД России по Калачеевскому району

(должность) (фамилия, имя, отчество)

капитан полиции Мотовой Андрей Николаевич

(должность) (фамилия, имя, отчество)

8(47363) 21-2-35

(телефон)

Ответственные работники за организацию работы по профилактике детского дорожно-транспортного травматизма заместитель директора по воспитательной работе

(должность)

Пономарева Дарья Сергеевна 8(47363)59-1-82

(фамилия, имя, отчество) (телефон)

Руководитель или ответственный работник дорожно-эксплуатационной организации, осуществляющей содержание улично-дорожной сети директор Калачеевского филиала ГАО „Воронежавтодор"
(должность)

Алексеев Иван Андреевич 8(47363) 44-0-81
(фамилия, имя, отчество) (телефон)

Руководитель или ответственный работник дорожно-эксплуатационной организации, осуществляющей содержание технических средств организации дорожного движения главный инженер Калачеевского филиала ГАО „Воронежавтодор"
(должность)

Лемешкин Алексей Александрович 8(47363)44-1-73
(фамилия, имя, отчество) (телефон)

Количество обучающихся (воспитанников) 151

Наличие информационного стенда по БДД имеется в коридоре 1-го этажа школы

(если имеется, указать место расположения)

Наличие класса по БДД нет
(если имеется, указать место расположения)

Наличие учебной площадки для проведения практических занятий по БДД нет

(если имеется, указать место расположения)

Наличие автобуса в ОУ имеется 1 транспортное средство
(при наличии автобуса)

Владелец автобуса МКОУ Подгоренская СОШ Калачеевского муниципального района
(ОУ, муниципальное образование и др.)

Время занятий в ОУ:
1-ая смена: с 8.30 м по 15.15 м,
2-ая смена: с — по —,
внеклассные занятия: с 16.00 м по 18.30 м.

Телефоны оперативных служб:
МЧС – 01 или 8(47363) 22-5-46
Полиция (дежурная часть) – 02 или 8(47363) 22-9-94
Скорая помощь – 03 или 8(47363) 21-7-96
Калачеевский филиал ГАО „Воронежавтодор" – 8(47363) 44-0-81

* Дорожно-эксплуатационные организации, осуществляющие содержание УДС, несут ответственность в соответствии с законодательством Российской Федерации (Федеральный закон «О безопасности дорожного движения» №196-ФЗ, КоАП, Гражданский кодекс).

Содержание

1. План-схемы ОУ.

1.1. район расположения ОУ, пути движения транспортных средств и детей (обучающихся, воспитанников);

1.2. организация дорожного движения в непосредственной близости от образовательного учреждения с размещением соответствующих технических средств организации дорожного движения, маршруты движения детей и расположение парковочных мест автотранспорта;

1.3. маршруты движения организованных групп детей от ОУ к стадиону, парку или к спортивно-оздоровительному комплексу;

1.4. пути движения транспортных средств к местам разгрузки/погрузки и рекомендуемых безопасных путей передвижения детей по территории образовательного учреждения.

2. Информация об обеспечении безопасности перевозок детей специальным транспортным средством (автобусом).

2.1. общие сведения;

2.2. маршрут движения автобуса до ОУ;

2.3. безопасное расположение остановки автобуса ОУ.

III. Приложения:

I. План-схемы ОУ.

1.1. План-схема района расположения ОУ, пути движения транспортных средств и детей

Схема

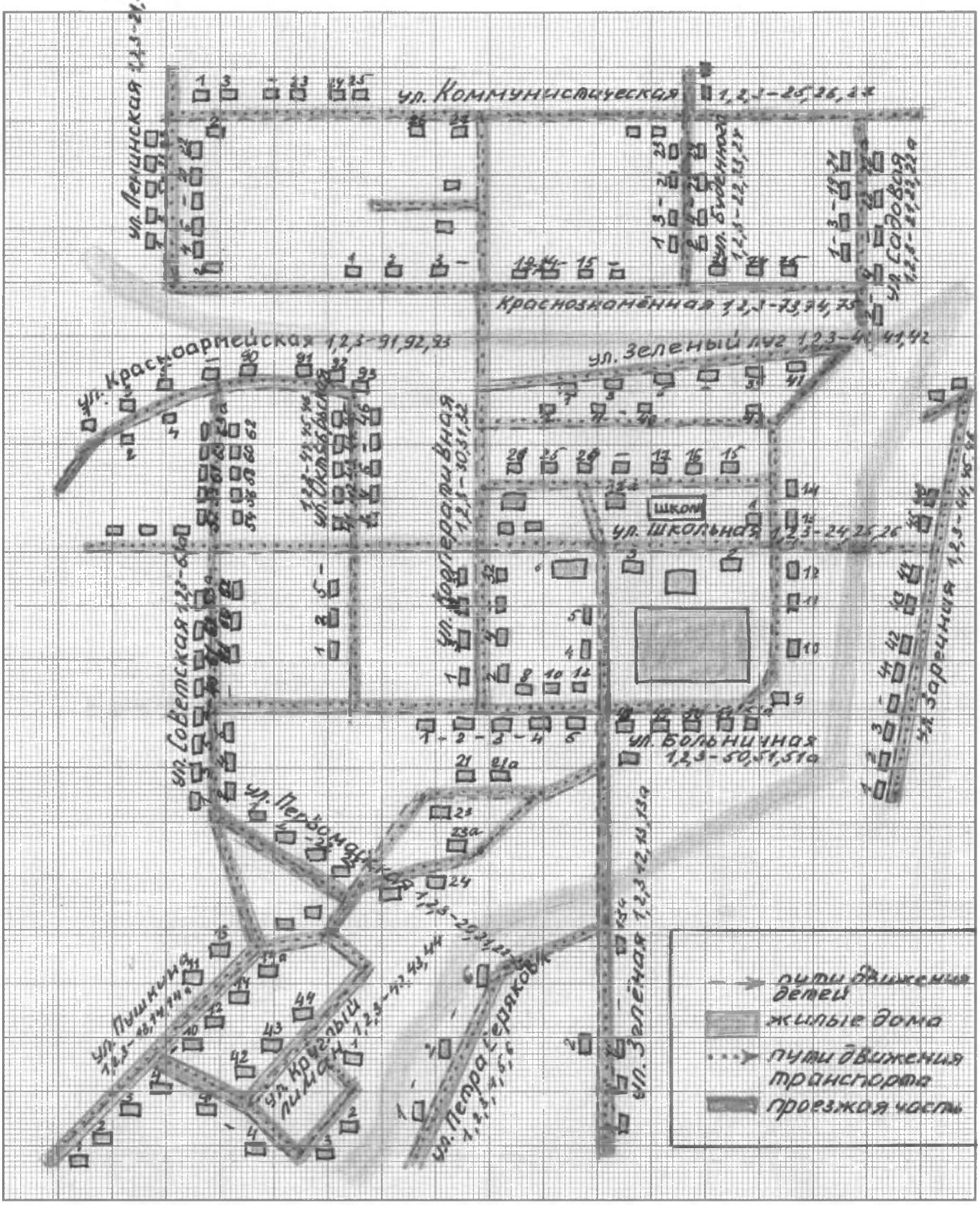

1.2. Схема организации дорожного движения в непосредственной близости от образовательного учреждения с размещением соответствующих технических средств, маршруты движения детей и расположение парковочных мест автотранспорта

Схема.

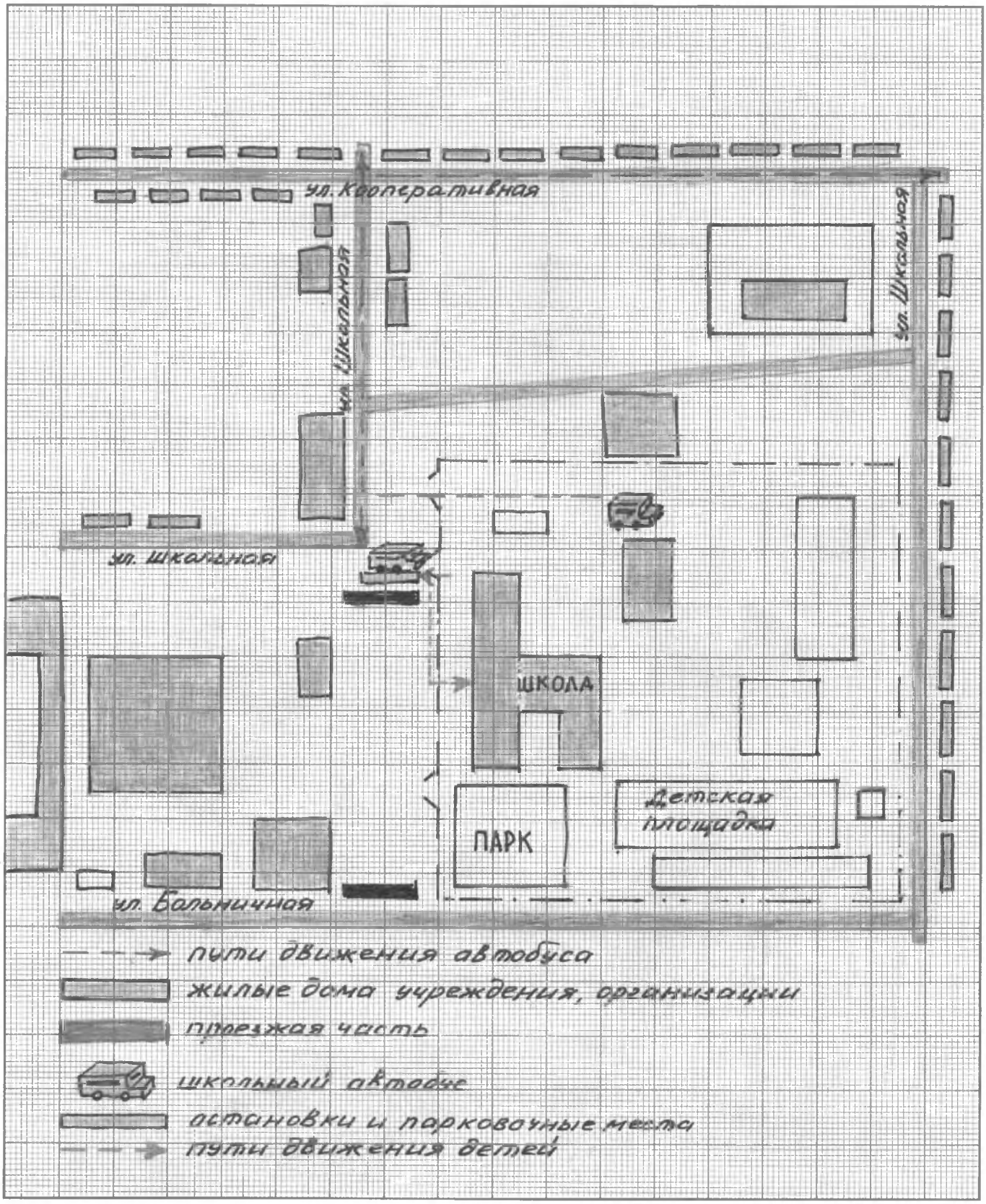

1.3. Маршруты движения организованных групп детей от ОУ к стадиону, парку или к спортивно-оздоровительному комплексу

Схема.

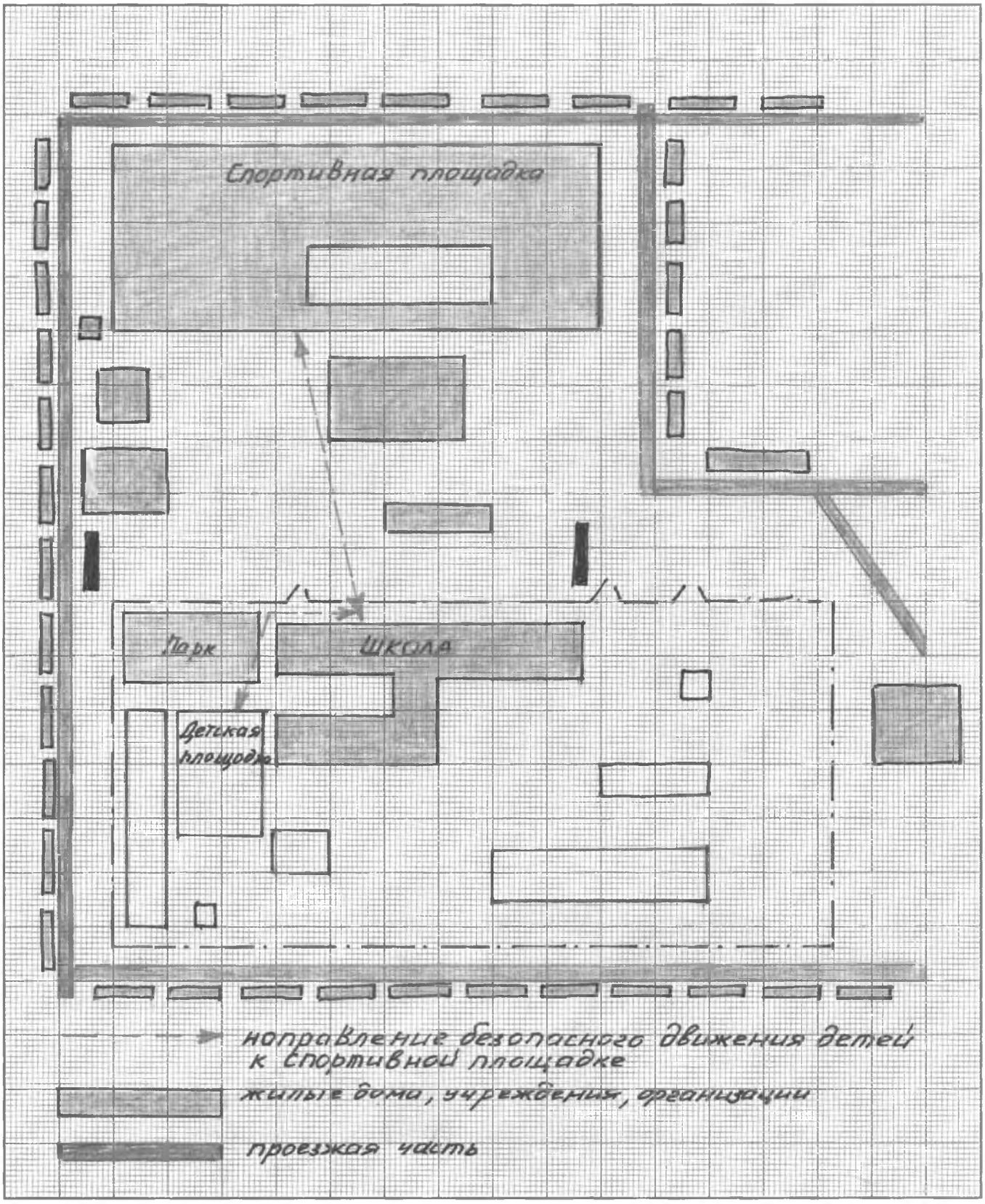

1.4. Пути движения транспортных средств к местам разгрузки/погрузки и рекомендуемые пути передвижения детей по территории образовательного учреждения

Схема.

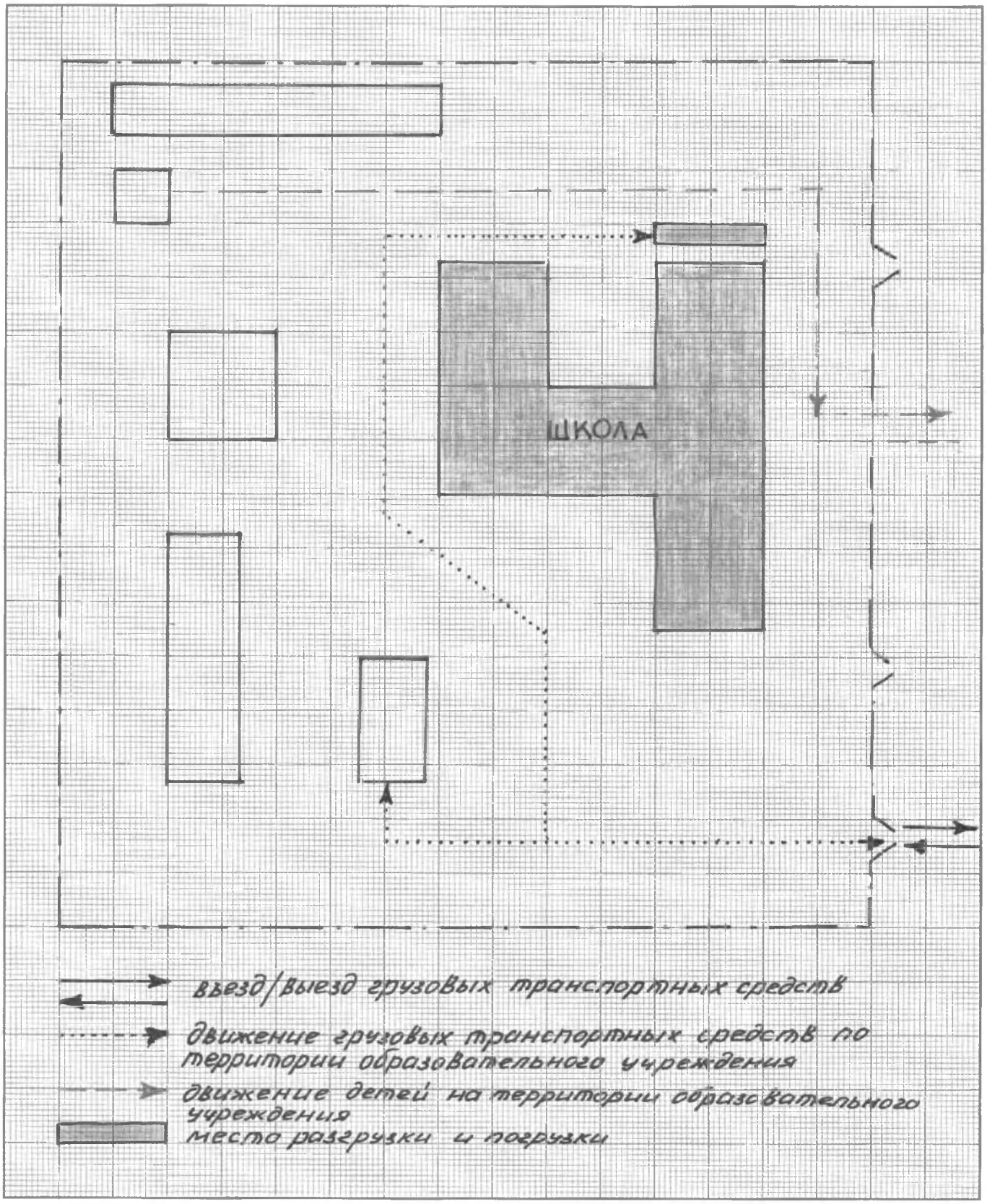

2. Информация об обеспечении безопасности перевозок детей специальным транспортным средством (автобусом).

2.1. Общие сведения

Количество автобусов: одно транспортное средство

Марка	КАВЗ				
Модель	397653				
Государственный регистрационный знак	У307НВ 36				

Соответствие конструкции требованиям, предъявляемым к школьным автобусам соответствует

1. Сведения о водителе автобуса

Фамилия, имя, отчество	Принят на работу	Стаж в категории D	Дата предстоящего мед. осмотра	Период проведения стажировки	Повышение квалификации	Допущенные нару- шения ПДД
Канинский	Приказ	7 лет	20.08.2015г	27.07.–	Ежегодно	нет
Александр	№ 56			– 30.07.	в	
Васильевич	от			2013 г	объеме	
	31.03.				20 часов	
	2010г.					

2. Организационно-техническое обеспечение

1) Лицо, ответственное, за обеспечение безопасности дорожного движения: Жованское Марина Валентиновна
назначено приказом по школе от 04.07.2013 г № 64,
прошло аттестацию 07.11.2013г (Удостоверение-с № 04318).

2) Организация проведения предрейсового медицинского осмотра водителя:
осуществляет Лоскут Татьяна Алексеевна
(Ф.И.О. специалиста)
на основании договора № 16 на оказание плат. мед. услуг от 09.01.13г.
действительного до 31.12.2013 г.

3) Организация проведения предрейсового технического осмотра транспортного средства:
осуществляет Панасов Григорий Алексеевич
(Ф.И.О. специалиста)

на основании приказа по школе от 04.07.2013 г. № 64, свидетельство (СТ 07.11.2018 г. № 07317)
действительного до 07.11.2018 г.

4) Дата очередного технического осмотра 04 января 2014 г.
01 июля 2014 г.
31 декабря 2014 г.

5) Место стоянки автобуса в нерабочее время школьный гараж
меры, исключающие несанкционированное использование использование транспортного средства возможно приказу директора школы о подвозе обучающихся; охрана территории образовательного учреждения, исключающие доступ посторонних лиц.

3. Сведения о владельце

Юридический адрес владельца 397612, с. Поворино, ул. Школьная, 12
Фактический адрес владельца 397612, с. Поворино, ул. Школьная, 12
Телефон ответственного лица 8(47363)59-1-82

4. Сведения об организациях, осуществляющих техническое обслуживание и ремонт автобусов

Плановое техническое обслуживание и ремонт автобуса осуществляется ОАО „Калачеевское автопредприятие"
Договор от 10.01.2013 г., б/н.

5. Сведения об организациях, осуществляющих перевозку детей специальным транспортным средством (автобусом)

не имеется

рекомендуемый список контактов организаций, осуществляющих перевозку детей специальным транспортным средством (автобусом).

6. Сведения о ведении журнала инструктажа

Инструктажи водителей проводятся ответственным лицом МКОУ Поворинская СОШ Калачеевского р-на Клименовым Г.А. с регистрацией в журнале инструктажей водителей по обеспечению безопасности движения

2.2. Маршрут движения автобуса ОУ

Схема. №1

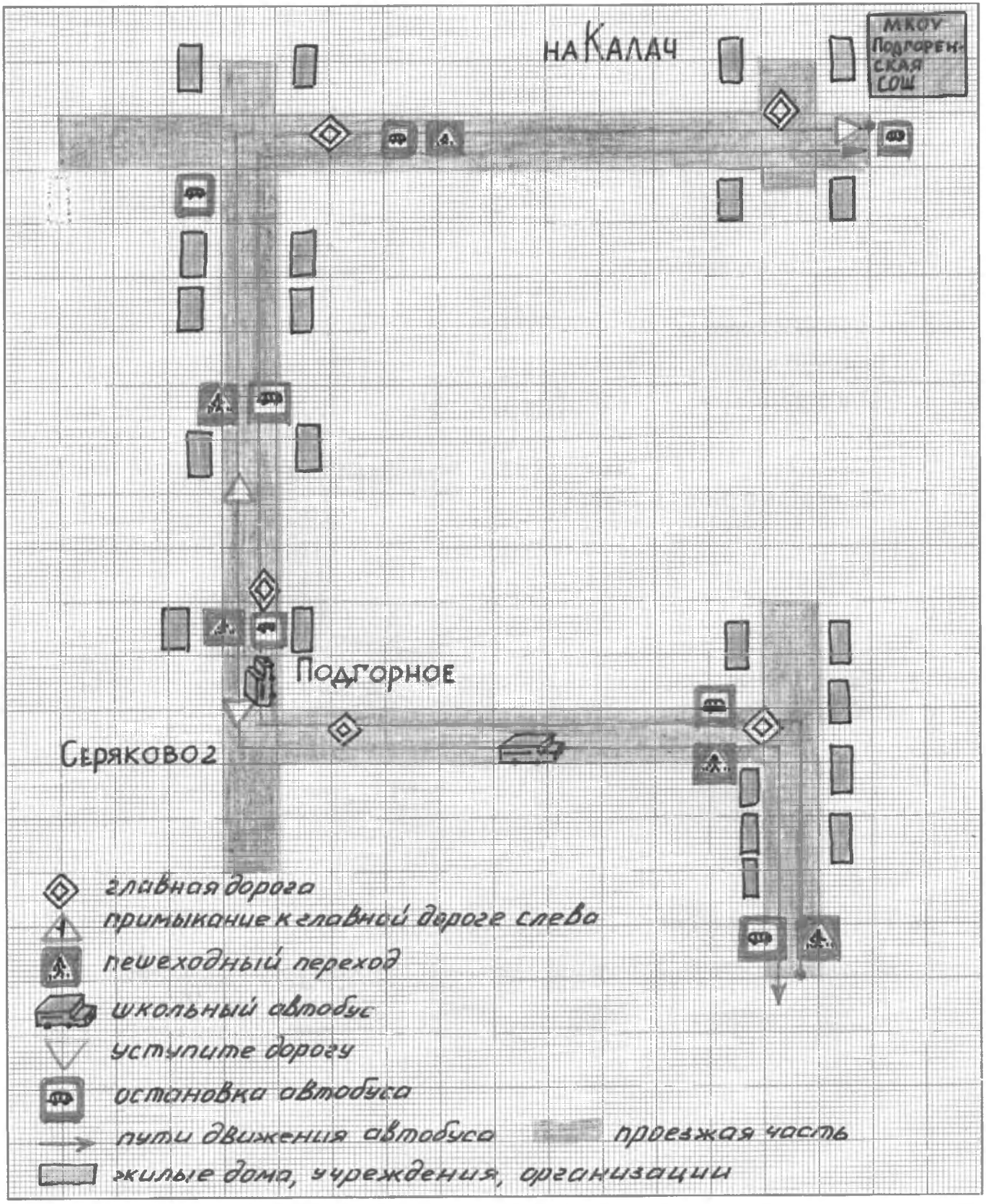

2.3. **Безопасное расположение остановки автобуса у ОУ**

Схема.

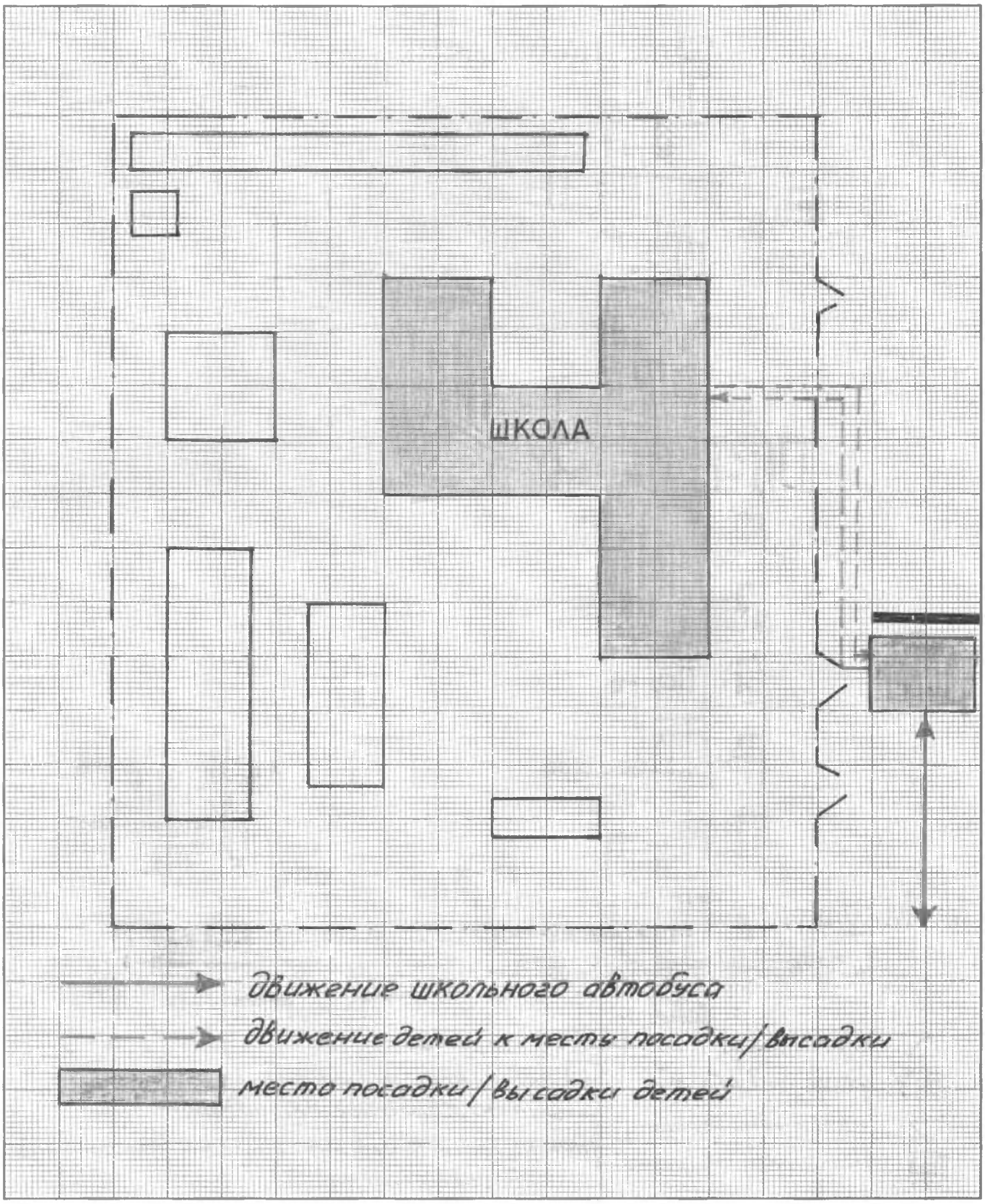

2.4. Дополнительные схемы
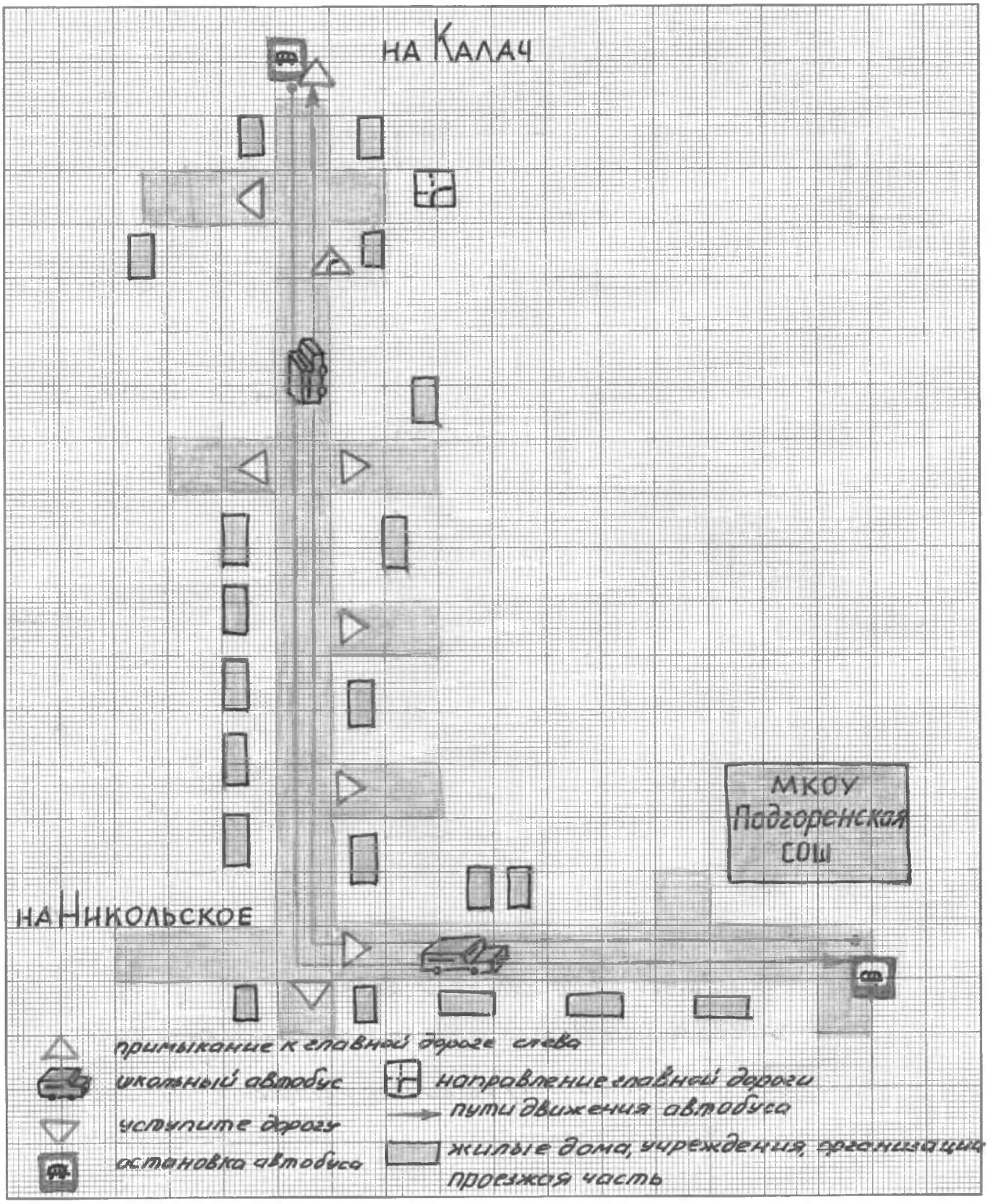
Схема: Маршрут движения автобуса ОУ №2